

Руководство пользователя
«MyMoldtelecom»
веб-версии: Ргерау

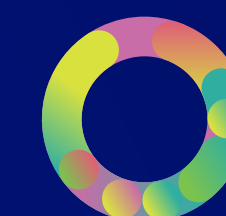

mobil

РУКОВОДСТВО
ПО ИСПОЛЬЗОВАНИЮ



Moldtelecom

Unité Prepay

Если вы зарегистрированы в MyMoldtelecom, вы абонент Prepay или у вас есть виртуальный номер UnitéTalk Prepay у вас есть следующие возможности:

- Просмотр баланса;
- Просмотр данных учетной записи, кодов PIN 1, PUK 1;
- Просмотр тарифного плана и дополнительных услуг (в скобках указана дата активации услуги):

▼ **Planul tarifar și servicii suplimentare** Modificare

Planul tarifar:	PrePaid Internet
	Internet 15 lei nelimitat o zi - (06/06/2016)

·Также здесь можно активировать дополнительные услуги:

- Нажмите кнопку «Изменить», выберите услугу, которую хотите активировать и нажмите кнопку «ОК»;
- Если опция уже была активирована, нажав кнопку «+» и «ОК», опция будет снова активирована;
- При активации / деактивации опций (если снять галочку) пересчет не применяется;
- Активации опций не действует для UniteTalk Prepay

<input checked="" type="checkbox"/>	▼ Internet 15 lei nelimitat o zi - 15,00 Lei	<input checked="" type="checkbox"/>
<input checked="" type="checkbox"/>	▼ Internet 15 lei nelimitat o zi - 15,00 Lei (06/06/2016)	
<input type="checkbox"/>	▶ Internet 20 lei 500 Mb - 20,00 Lei	
<input type="checkbox"/>	▶ Internet 35 lei 1 Gb - 35,00 Lei	
<input type="checkbox"/>	▶ Internet 75 lei 3 Gb - 75,00 Lei	
<input type="checkbox"/>	▶ Internet 125 lei 6 Gb - 125,00 Lei	
<input type="checkbox"/>	▶ MMS 8 lei 10 MMS - 8,00 Lei	
<input type="checkbox"/>	▶ MMS 15 lei 20 MMS - 15,00 Lei	
<input type="checkbox"/>	▶ MMS 25 lei 30 MMS - 25,00 Lei	
<input type="checkbox"/>	▶ SMS 10 lei 25 SMS - 10,00 Lei	
<input type="checkbox"/>	▶ SMS 20 lei 60 SMS - 20,00 Lei	
<input type="checkbox"/>	▶ SMS 25 lei 100 SMS - 25,00 Lei	
<input type="checkbox"/>	▶ Apeluri oriunde 10 - 10,00 Lei	
<input type="checkbox"/>	▶ Apeluri oriunde 25 - 25,00 Lei	
<input type="checkbox"/>	▶ Apeluri oriunde 50 - 50,00 Lei	

·Просмотр состава услуг - выделенный трафик, история транзакций, статистика использования;

·Отправлять бесплатные сообщения «позвони мне» и «пополни мой счет» в пределах 5 смс. в день:

The screenshot shows the 'Acces rapid' (Quick Access) menu with a dropdown list containing 'Selectează acțiunea--', 'Expediază un mesaj "Sună-mă"', and 'Expediază un mesaj "Reîncarcă-mi contul"'. Below this is the 'Datele despre se' (Account Information) section with tabs for 'Balanța', 'Detalii Cont', 'Factura', 'Serviciile mele', 'Tranzacții', and 'Istoricul'. The 'Balanța' tab is active, showing a balance of 119,37 Lei and a phone number 067XXXXXX. There are links for 'Reîncărcare cont' and 'Efectuarea transferului balantei'.

·Переведить свой баланс другому клиенту Unite Prepay.
Комиссия за перевод - 1 лей;

·Пополнить счет карточкой Prepay (ваучера):

The screenshot shows a form for recharging with a voucher. The text reads: 'Vă rugăm să introduceți informația pentru a efectua achitarea (numai pentru Unite) (Câmpurile indicate cu steuță* sunt obligatorii de a fi completate.)'. There are three input fields: 'PIN-ul vaucerului:' (1), 'Balanța vaucher-ului:' (3), and 'Codul de verificare:' (2). A 'Preluare' button is next to the PIN field. Below the fields is a 'by8db' logo and a 'Continuă' button.

1. Введите номер с перезарядной карточки.
2. Введите проверочный код.
3. Нажмите «Скачать».

Если информация была введена правильно, на экране появится доступная сумма для подзарядки:

Vă rugăm să introduceți informația pentru a efectua achitarea (numai pentru Unite)
(Câmpurile indicate cu steluță* sunt obligatorii de a fi completate.)

* PIN-ul voucherei:

Balanța voucher-ului: 50,00 Lei

Folosiți întreaga balanță a voucher-ului 50,00 Lei

Folosiți valoarea parțială a voucher-ului Lei

* Codul de verificare:



4. Введите проверочный код;
5. Чтобы пополнить счет, нажмите «Продолжить».

Частичная оплата невозможна

- Обновить свой электронный адрес, чтобы получить доступ к услуге «Мой счёт».
- Изменить контрольный вопрос и пароль.

В случае возникновения трудностей в использовании звоните в Службу поддержки клиентов по телефону 1 181 - для физических лиц и 1855 - для юридических.